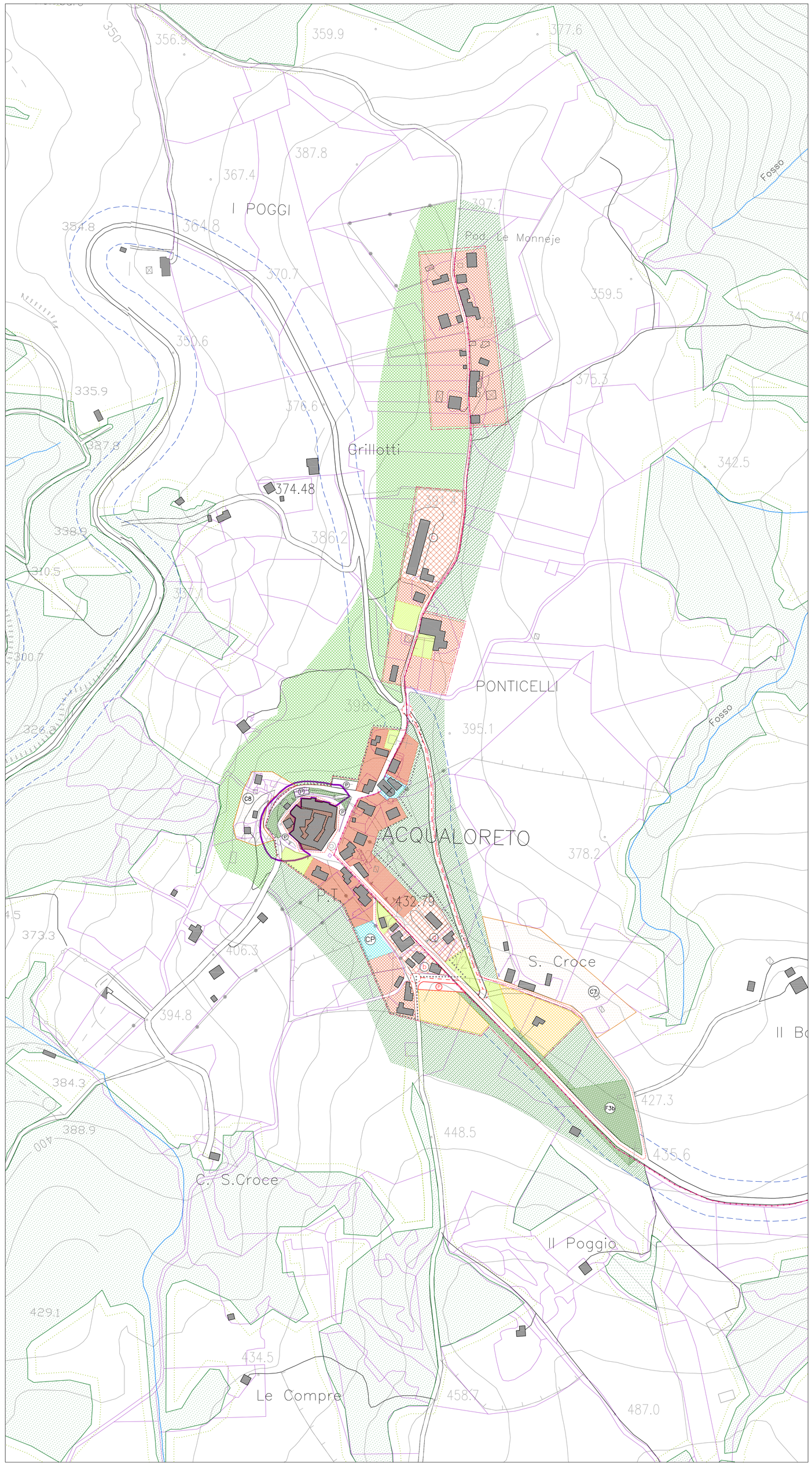

LEGENDA

Confine provinciale — Confine comunale — Perimetro dei centri abitati — Livello di massimo invaso quota 138 m slm

SISTEMA AMBIENTALE

- LAGHI E INVASI ARTIFICIALI
- RETICOLO IDROGRAFICO
- AREA BOSCATA
- FASCIA DI RISPETTO DELL'AREA BOSCATA

SISTEMA DEI VINCOLI SOVRAORDINATI E PER LA PROTEZIONE DEI CENTRI ABITATI

- RISPETTO STRADALE
- ZONA DI RISPETTO CIMITERIALE
- ZONE DI RISPETTO PANORAMICO ED AMBIENTALE
- ZONA DI RISPETTO DELL'ABITATO
- PERIMETRO DI VIGILANZA
- AREE DI INTERESSE STORICO–ARCHEOLOGICO
- AREE DI RISCHIO STORICO–ARCHEOLOGICO

SISTEMA DELLO SPAZIO URBANO

AREE PER LA RESIDENZA

- ZONA **A** Centro Storico
- ZONA **B1** Zona di Conservazione Urbana
- ZONA **B2** Zona di Completamento Estensivo
- ZONA **B3** (*) Zona di Trasformazione Urbana
- ZONA **C1** Zona per l'Espansione Semi–Estensiva
- ZONA **C2** Zona per l'Espansione Estensiva
- ZONA **C3** Zona per l'Edilizia Sovvenzionata
- ZONA **C4** Zona(*) di riqualificazione e recupero in ambito semi–urbano
- ZONA **C5** Zona con pianificazione autorizzata

AREE A VERDE

- ZONA **VP** Verde Privato

AREE PRODUTTIVE

- Dp: CENTRALE PER LA PRODUZIONE DI ENERGIA ELETTRICA
- Dt: AREE PER ATTIVITA' TURISTICO–RICETTIVE
  - T1: Loc. Porticina
  - T2: Loc. Diavolaccio
  - T3: Loc. Pianatonda
  - T4: Loc. Stucchio
  - T5: Loc. Pian degli Schiavi
  - T6: Loc. Mortaro
  - T7: Loc. Scacco matto
  - T8: Loc. Cannitello
  - T9: Loc. Podere S. Martino
  - T10: Loc. Salviano Lago
  - T11: Loc. Longigliolo
  - T12: Loc. Pescina
  - T13: Loc. Poggio del Vescovo
  - T14: Loc. Colonia
  - T15: Loc. Molino del Forello
  - T16: Loc. Caiano
  - T17: Loc. Abbadia
  - T18: Loc. S. Angelo
  - T19: Loc. Pergoleto
  - T20: Loc. Piane Sante
  - T21: Loc. Cerri della Madonna
- Dp: AREE PER ATTIVITA' INDUSTRIALI ARTIGIANALI, COMMERCIALI
  - P1: Area C.A.I. Loc. La Ruota
  - P2: Loc.Mignattara – Cerreto
  - P3: Loc. Vaglie – Baschi
  - P4: Loc. Cardeto – Baschi
  - P5: Loc. Pescina – Civitella del Lago
  - P6: Loc. Le Felcete – Collelungo
  - P7: Collelungo

AREE PER LE ATTREZZATURE ED IMPIANTI DI INTERESSE GENERALE

ZONE **F1** Viabilità e parcheggi

- VIABILITA' E PARCHEGGI ESISTENTI
- VIABILITA' DA ADEGUARE
- VIABILITA' E SNODI DI PROGETTO
- PARCHEGGI DI PROGETTO
- SENTIERI NATURALISTICI E CICLOPEDONALI

ZONE **F2** Attrezzature per l'Istruzione
- E: SCUOLA PRIMARIA
- M: SCUOLA SECONDARIA INFERIORE

ZONA **F3** Attrezzature per il Verde Pubblico
- F3a: VERDE PUBBLICO DI QUARTIERE
- F3b: VERDE PUBBLICO PARCO URBANO
- F3c: VERDE PUBBLICO PER LO SPORT
- F3d: PERIMETRO PARCO TERRITORIALE LOC.VAGLIE
- F3e: PARCO CAVE STORICHE DI TRAVERTINO

ZONA **F4** Attrezzature di Interesse Comune
- A: CASA DI RIPOSO
- C: CASERMA DEI CARABINIERI
- CP: CENTRO POLIVALENTE
- M: MUNICIPIO
- H: SERVIZI SANITARI

ZONA **F5** Attrezzature per la Salute e l'Assistenza

ZONA **F6** Aree per il Cimitero

ZONA **F7** Aree per la Protezione Civile

ZONA **F8** Aree per Impianti Tecnologici
- D: DISTRIBUTORI CARBURANTE
- De: DEPURATORE ACQUE REFLUE

REGIONE DELL'UMBRIA

PROVINCIA DI TERNI

COMUNE DI BASCHI

Piano Regolatore Generale

Parte Operativa

LEGGE 17 AGOSTO 1942 N. 1150 - L.R. 21 OTTOBRE 1997 N. 31

Adeguamento alle prescrizioni della Provincia di Terni a seguito della Conferenza Istituzionale

ACQUALORETO

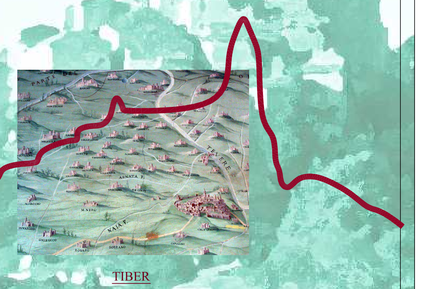

TIBER

GRUPPO MULTIDISCIPLINARE DI PROGETTAZIONE

Gruppo di lavoro ambito territoriale del comune di Baschi

Coordinamento Scientifico
Prof. Arch. Francesco Cellini

Elaborazione Progettuale
ICARIA srl
Ing. Vladimiro Rotticioni
Ing. Giovanna Pulli
Ing. Roberto Lorenzetti
Ing. Massimo Lardoni
Arch. Alessandra Crisciani
Ing. Alessandro Settimi
Arch. Simonetta Bianca

Consulenza Geologica
Studio Geotecna
Geol. Fabrizio Maria Franceschini
Geol. Stefano Frollini

Consulenza Agroforestale e Paesaggistica
Dott. Agr. Francesco Ciciarella

Consulenza Socio–Economica
Studio Commerciale Bassso
Dott. Alberto Basso

Op. B12	scala 1:2 000	file 497A126	rev.3	Febbraio 2009
	Adeguamento	A.C.A.S.S.B	A.S.	V.R.

Sede Operativa : **ICARIA s.r.l.** - Corso Cavour 445, ORVIETO (TR) - tel. 0763 /340875 fax 0763/ 341251 e-mail: info@icariasrl.it