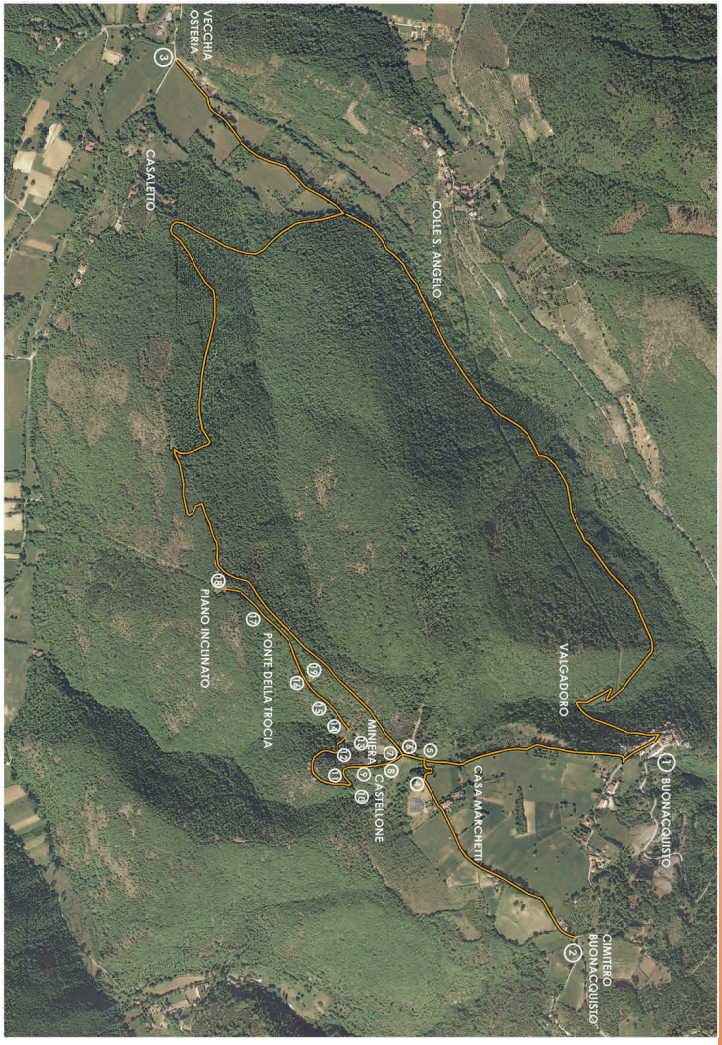

LE ATTIVITÀ PREVISTE (PULLMAN E VISITE GUIDATE)SONO GRATUITE MA È NECESSARIA LA PRENOTAZIONE

Tel. 0744-483504 0744-483591

e-mail: cave@provincia.terni.it

5a Giornata Nazionale sulle Miniere

Inaugurazione Parco Minerario di Buonacquisto

2 giugno 2013 ore 10,00

Visita nei luoghi di estrazione della lignite

Programma

La miniera di lignite di Buonacquisto ha iniziato la sua attività nel 1918 ed è stata chiusa nel 1958, i minatori hanno coltivato il giacimento dapprima a cielo aperto e poi in sotterraneo, lavorando in condizioni durissime e sempre a contatto con il pericolo come testimoniato dai sette minatori caduti sul lavoro.

CON IL CONTRIBUTO DI

UNICALCE

CALCESTRUZZI CIPICCIA S.p.A.

GRUPPO FIORELLI S.R.L.

CSC Calcestruzzi e Inerti Sabatini & Orsenti

Ore 9,00 Partenza in pullman da Piazza Tacito

Ore 10,00 Appuntamento nella piazza di Buonacquisto

Ore 10,15 Inizio passeggiata con guide AIPAI

Affioramento di lignite, miniera a cielo aperto, il Castellone (alloggi degli operai), la vecchia miniera, le cave di estrazione del calcare, la fornace da calce, il piazzale della nuova miniera, il tracciato della ferrovia decauville, il piano inclinato punto di partenza della lignite.

Ore 12,15 Termine visita guidata

Ore 12,30 Concerto

Coro Polifonico NAHARTI della Valnerina Ternana diretto da Sabrina Bacaro - Omaggio a Valentino Paparelli.

Pranzo al piano inclinato a cura dell'Associazione Culturale Buonacquisto Insieme (contributo 5 euro)

Ore 16,00 Ritorno in pullman per Terni

Si consigliano scarpe comode e adatte per camminare in campagna e vestiario adeguato per stare all'aria aperta. Gli organizzatori declinano ogni responsabilità per danni a persone, cose e/o animali, che possono verificarsi prima, durante, dopo la manifestazione.