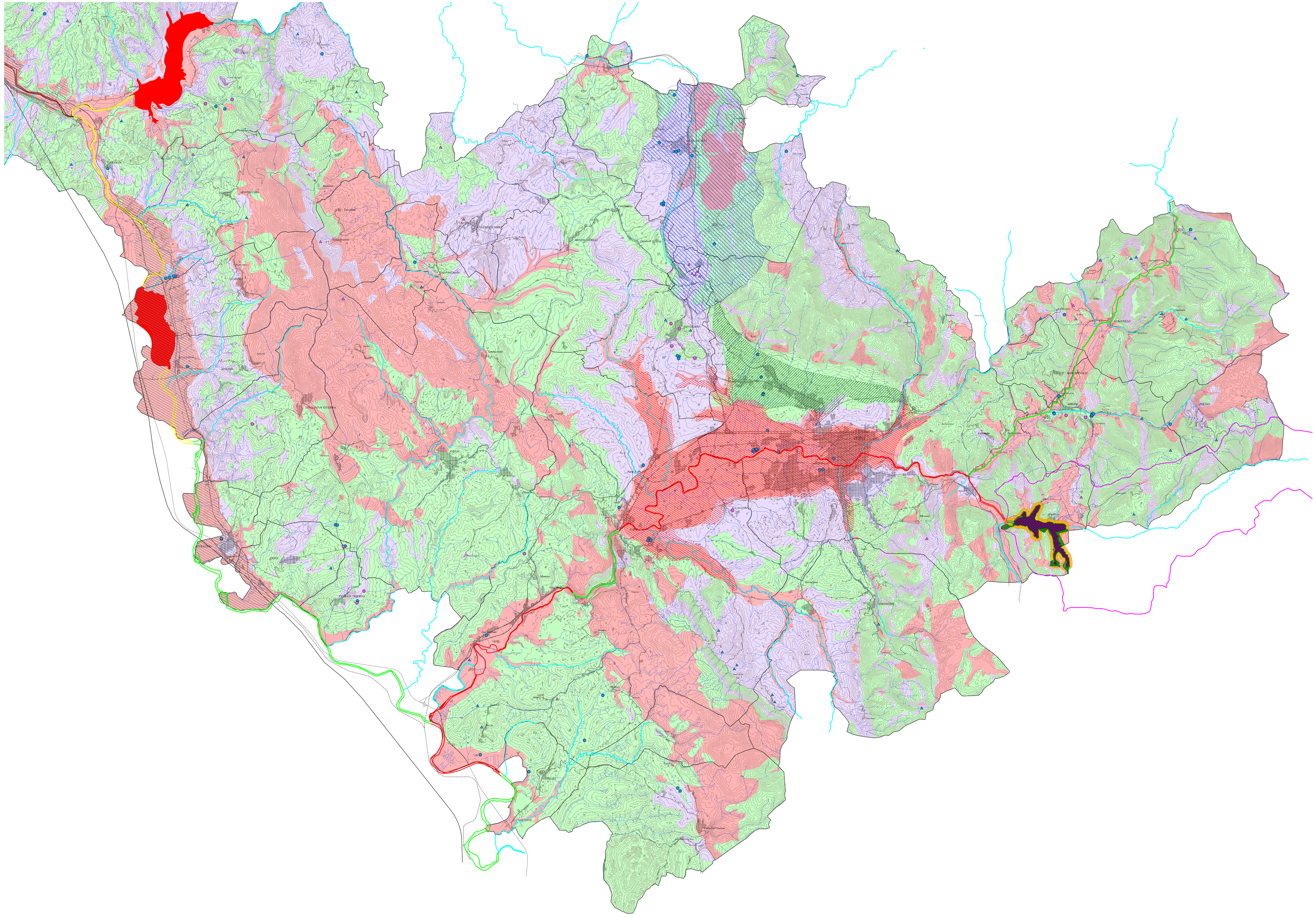

piano territoriale di coordinamento provinciale

PTCP

Tavola II B2
scala 1:50000

INTEGRATA AI SENSI
D.D. 28/07/00 N°6343

AREE A RISCHIO E AD ELEVATA VULNERABILITA'

Aree ad alta, medio-alta, media criticità componente acque superficiali e sotterranee

GRUPPO DI LAVORO PTCP

Coordinatore del PTCP: Arch. Donatella Venti.
Comitato tecnico: Arch. Renzo Rossi, Dott. Geol. Marco Spinazza
Dott. Geol. Tonino Uffreduzzi (A.U.R)
Elaborazioni SIT: Geom. Fabrizio Fazi.

Assessore all'Urbanistica della Provincia di Terni: Prof. Fabio Paparelli.
Presidente della Provincia diTerni: Avv. Andrea Cavicchioli.

LEGENDA

CLASSI DI CRITICITA' ACQUE SUPERFICIALI

ALTA - Comprendono i tratti dei corsi d'acqua e dei corpi lacustri nei quali gli aspetti inerenti la qualità delle acque, la sensibilità e la pressione antropica sono tali da alterare negativamente, in maniera molto significativa, sia la struttura che la funzionalità dell'ecosistema compromettendo fortemente l'uso della risorsa. Le caratteristiche qualitative e quantitative non sono tali da garantire gli usi richiesti dal territorio.

MEDIO-ALTA - Comprendono i tratti dei corsi d'acqua e dei corpi lacustri nei quali gli aspetti inerenti la qualità delle acque, la sensibilità e la pressione antropica sono tali da modificare significativamente la struttura e da alterare la funzionalità dell'ecosistema limitando l'uso della risorsa. Tali tratti presentano acque con caratteristiche scadenti dal punto di vista qualitativo. La disponibilità quantitativa della risorsa è tale ancora da garantire gli usi richiesti dal territorio con limitazioni per gli usi turistico-ricreativi.

MEDIA - Comprendono i tratti dei corsi d'acqua e dei corpi lacustri nei quali almeno uno degli aspetti inerenti la qualità delle acque, la sensibilità o la pressione antropica è tale da modificare localmente la struttura o da alterare la funzionalità dell'ecosistema compromettendo, in parte, alcuni usi della risorsa. Tali tratti presentano acque con caratteristiche qualitative non di pregio. La disponibilità della risorsa è generalmente tale da garantire gli usi richiesti dal territorio.

BASSA - Comprendono i tratti dei corsi d'acqua e dei corpi lacustri nei quali gli aspetti inerenti la qualità delle acque, la loro vulnerabilità o sensibilità e la pressione antropica sono nel complesso tali da non modificare la struttura e da non alterare la corretta funzionalità dell'ecosistema.
Tali tratti presentano caratteristiche di pregio sia da un punto di vista qualitativo che di disponibilità della risorsa. Ciò consente di garantire tutti gli usi attualmente richiesti dal territorio senza particolari limitazioni.

VULNERABILITA' DELLE ACQUE SOTTERRANEE

Aree ricomprese nelle classi con grado di vulnerabilità: molto elevato (ME) ed elevato (E) sono caratterizzate da una elevata vulnerabilità degli acquiferi e localmente da una forte concentrazione di produttori reali e potenziali di inquinamento

Aree ricomprese nelle classi con grado di vulnerabilità: alto (A) e medio (M) sono caratterizzate da una medio-alta vulnerabilità degli acquiferi e localmente dalla presenza di produttori reali e potenziali di inquinamento

Aree ricomprese nelle classi con grado di vulnerabilità: basso (B) e bassissimo o nullo (BN) sono caratterizzate da acquiferi scarsamente vulnerabili e sottoposti ad una non significativa pressione antropica

PROGETTO DI PIANO STRALCIO DI BACINO PS3 PER LA SALVAGUARDIA DELLE AREE E DELLE SPONDE DEL LAGO DI PIEDILUCO

AMBITO A

Specchio lacustre

Le sponde (abitato di Piediluco)

Fascia circumlacuale - zona A1

Fascia circumlacuale - zona A2

AMBITO B

Bacino scolante naturale

ACQUIFERI A VULNERABILITA' ACCERTATA (FONTE PUT)

Acquiferi a vulnerabilità accertata estremamente elevata ed elevata

Acquiferi a vulnerabilità accertata alta e media

Acquiferi alluvionali di interesse regionale

Ambiti di coltivazione di acque minerali caratterizzati dalla presenza di risorse idrominerali ricomprendenti una o più concessioni in esercizio (fonte PUT)

Aree di ricerca di acque minerali ricomprendenti permessi in avanzata fase di ricerca e concessioni decadute o rinunciate (fonte PUT)

PUNTI DI APPROVVIGIONAMENTO IDRICO AGGIORNATI AL 1999 (FONTE PUT)

Pozzo utilizzato

Pozzo non utilizzato

Sorgente utilizzata

Sorgente non utilizzata

Limiti amministrativi

Viabilità

Ferrovie

Idrografia

Curve di livello

edificato e infrastrutture