Provincia di Terni

SERVIZIO ASSETTO DEL TERRITORIO

SERVIZIO POLITICHE DI TUTELA AMBIENTALE E DELLA MOBILITA' SOSTENIBILE

INDIVIDUAZIONE DELLE AREE NON IDONEE ALLA LOCALIZZAZIONE DEGLI IMPIANTI DI SMALTIMENTO E DI RECUPERO DEI RIFIUTI

(lettera e comma 1 art. 20 D.Lgs. 22/97 - lettera d comma 2 art. 19 L.R. 14/02)

TAV. 1D - TUTELA SUOLO E ACQUE

SCALA 1:50000

GRUPPO DI LAVORO

Coordinatori: Arch. Donatella Venti - Dott. Giovanni Vitale Vaccari

Servizio Assetto del Territorio:

Arch. Renzo Rossi , Dott. Geol. Marco Spinazza, Geom. Fabrizio Fazi

Servizio Politiche di Tutela Ambientale e della Mobilità Sostenibile:

Dott. Geol. Stefano Ambrosini, Dott. Geol. Matteo Stoico,
Istr. Tecnico Tatiana Bacaro

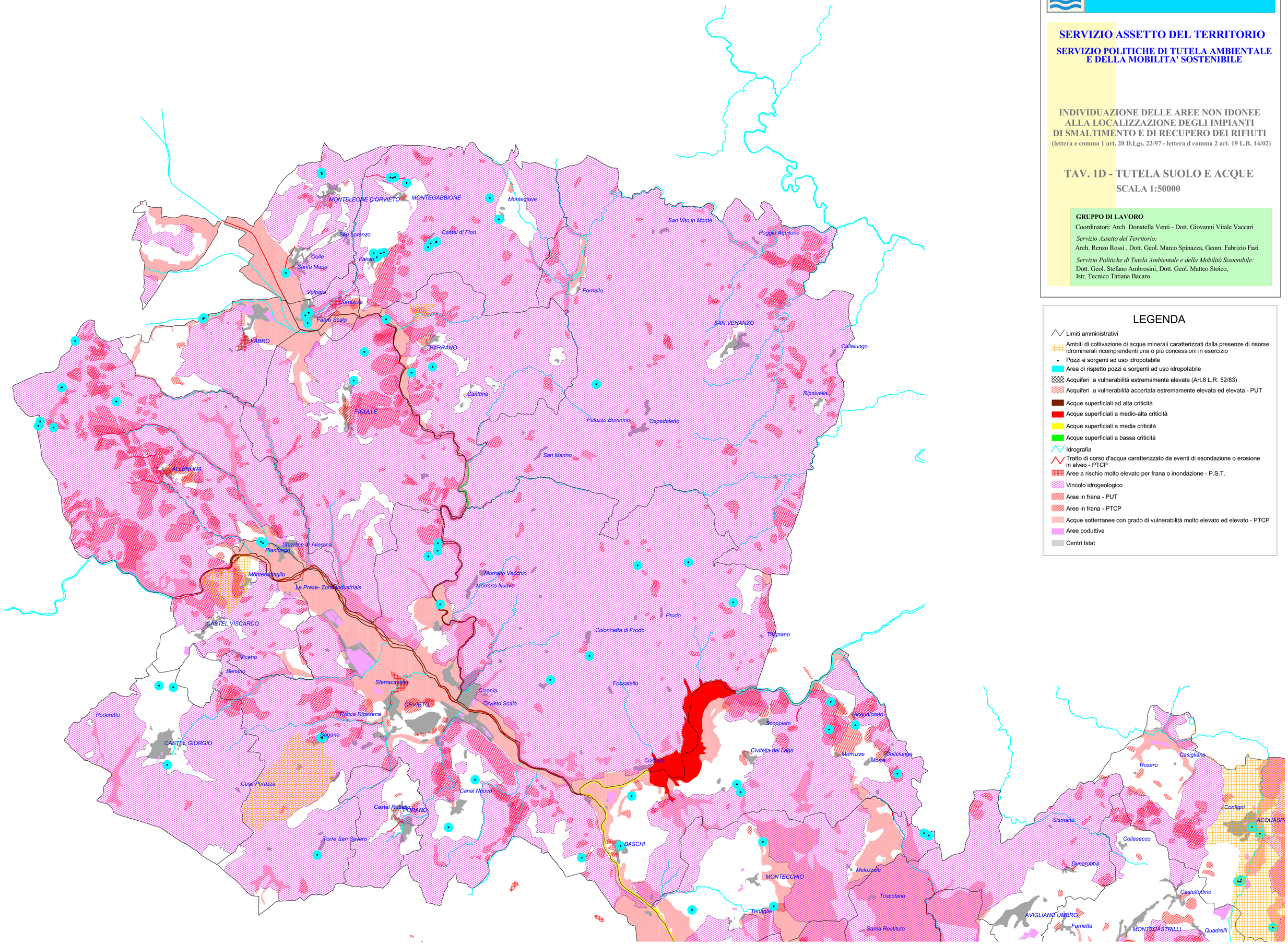

LEGENDA

- Limiti amministrativi
- Ambiti di coltivazione di acque minerali caratterizzati dalla presenze di risorse idrominerali ricomprendenti una o più concessioni in esercizio
- Pozzi e sorgenti ad uso idropotabile
- Area di rispetto pozzi e sorgenti ad uso idropotabile
- Acquiferi a vulnerabilità estremamente elevata (Art.8 L.R. 52/83)
- Acquiferi a vulnerabilità accertata estremamente elevata ed elevata - PUT
- Acque superficiali ad alta criticità
- Acque superficiali a medio-alta criticità
- Acque superficiali a media criticità
- Acque superficiali a bassa criticità
- Idrografia
- Tratto di corso d'acqua caratterizzato da eventi di esondazione o erosione in alveo - PTCP
- Aree a rischio molto elevato per frana o inondazione - P.S.T.
- Vincolo idrogeologico
- Aree in frana - PUT
- Aree in frana - PTCP
- Acque sotterranee con grado di vulnerabilità molto elevato ed elevato - PTCP
- Aree poduttive
- Centri Istat