

COMUNE DI CASTEL VISCARDO

Provincia di Terni
Capoluogo



PIANO REGOLATORE GENERALE PARTE OPERATIVA

Progettisti
Ing. Alvaro Baffo
Arch. Ettore Chelazzi
Agr. Giuseppe Dionisio Fini
Geol. Luca Latella

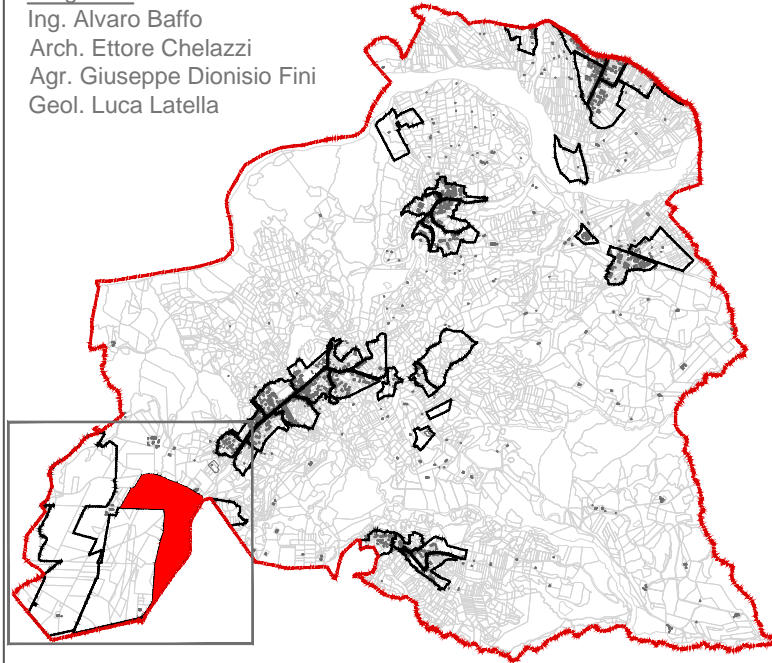

Definizione Comparto	KO_34	Trattoio
----------------------	-------	----------

Superficie Comparto	323.469,00mq
---------------------	--------------

Limiti Piani Attuativi Convenzionati *	n° Rep.	Anno
*1 Lottizzazione Consorzio Crescendo	456	20/12 /2007
*2 Zona PAIP		
*3 Lottizzazione Società Ingra	118	28/11 /1992
	462	19/05 /2008

R2 Città in via di definizione e completamento	superficie di zona 1.297,00 mq	luf 0,80	Superficie realizzabile in mq 1.037,60 mq
--	-----------------------------------	-------------	--

Zona D1 Impianti produttivi; artigianato e piccola industria; impianti di trasformazione e lavorazione; antiche fornaci di laterizi	superficie di zona 69.108,00 mq		
P2 Aree produttive commerciali	116.539,60 mq 82.143,00 mq		
TOTALE PRG.O	185.647,60 mq 151.251,00 mq	0,70	123.952,30 mq 105.875,00 mq

F1 Verde pubblico attrezzato	superficie di zona 11.151,00 mq	0,00 mq
------------------------------	------------------------------------	---------

F2_P Parcheggi	superficie di zona 3.323,00 mq	1.569,00 mq
----------------	-----------------------------------	-------------

Zona F3 Attrezzature di interesse comune ad attuazione pubblica o privata	superficie di zona 46.212,00 mq
---	------------------------------------

F5 Verde privato	superficie di zona 42.049,00 mq
------------------	------------------------------------

Area di cumulazione Edificatoria	superficie di zona 25.873,00 mq
----------------------------------	------------------------------------

